



佛教慈濟醫療財團法人三義慈濟中醫醫院  
Sanyi Tzu Chi Chinese Medicine Hospital, Buddhist Tzu Chi Medical Foundation

總機代表號：037-558666

地址：367 苗栗縣三義鄉廣盛村16鄰八股路24之9號

No. 24-9, Bagu Rd., Sanyi Township, Miaoli County 367, Taiwan (R.O.C.)

113年3月份門診表

Clinic schedule March 2024

我們要做好社會的環保，  
也要做好內心的環保。

恭錄 證嚴法師靜思語

門診一覽表

日期	3/4、11、18、25		3/5、12、19、26		3/6、13、20、27		3/7、14、21、28		3/1、8、15、22、29		3/2、9、16、23、30	
星期	星期一		星期二		星期三		星期四		星期五		星期六	
科別	診療室	上午	下午	上午	下午	上午	下午	上午	下午	上午	下午	上午
中醫 Chinese Medicine	中醫內科	簡俊安 藍英明	簡俊安	張景翔	張景翔	張景翔 簡俊安 莊佳穎3/20 (12點前報到)	藍英明	張景翔		簡俊安	張景翔	黃仲諄3/9、23 簡俊安
	中醫婦科						楊紓怡	楊紓怡		楊紓怡		
	中醫針灸科	莊孟臻 史峰	史峰	史峰	莊孟臻	史峰	莊孟臻 伍崇弘 3/13	葉明憲	莊孟臻	史峰	莊孟臻	莊孟臻
	中醫傷科			謝紹安	謝紹安				鄭宜哲			
	中醫家庭暨 社區醫學科		葉家舟 (3/18停診)	葉家舟			葉家舟			葉家舟		
參考症狀：科學中藥及傳統飲片草藥之內服治療、感冒、慢性支氣管炎、氣喘、過敏性鼻炎、胃痛、消化不良、消化性潰瘍、肝病、便秘、B型肝炎、皮膚病、疔瘡腫毒、腎炎、心血管疾病、高血壓、糖尿病、失眠、頭痛、骨關節疾病、痛經、月經不調、產前產後調理、白帶、安胎、不孕、更年期症候群。針灸、艾盒灸療、耳針、拔罐、放血、中風後遺症、各種運動傷害、神經痛、退化性關節疾病、三伏貼施作、落枕、各類痛症治療、急慢性扭挫擦傷。												
西醫 Western Medicine	一般內科			李祥煒			田玠為 3/6、20			李祥煒		田玠為 3/9、23
	復健科					蔡森蔚		謝宜熹	張瓊玟			
復健科：藉由復健、物理醫學、運動訓練及輔具來促進病患健康、生活獨立及改善病患生活品質，之後藉由開立復健處方、藥物或打針治療(包括脊椎注射)來解決各種神經及疼痛問題。 一般內科：各種常見疾病、中老年人慢性疾病(高血壓、糖尿病、高血脂、停經症候群、肝炎追蹤等)、醫療保健諮詢												

台中慈濟醫院  
與您健康有約

訂於3/24(日)三義慈濟中醫醫院舉辦整合式健康篩檢。

服務項目包括成人預防保健、四癌篩檢(大腸癌、口腔癌、乳癌、子宮頸抹片檢查)等，各項名額有限，當日依實際報到依序提供服務。

由台中慈濟醫療專業團隊為您及家人預約一個健康人生哦！



台中慈濟醫院 關心您的健康

3-13逗陣來聽健康

講題：輔具的評估及使用

日期：3月13日

時間：下午15:00~16:00

講師：曾駿朋 復健師

地點：一樓候藥區

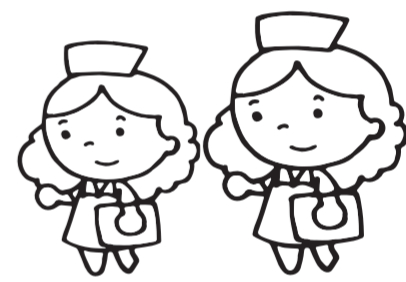

本院收費標準

收費項目	掛號費	部份負擔
西醫門診	100元	50元
中醫門診		

依健保署規定，門診藥品超出100元時，應自行繳藥品部分負擔費用金額如下：

藥品費用	應自付費用	藥品費用	應自付費用
0-100元	0	601~700元	120
101~200元	20	701~800元	140
201~300元	40	801~900元	160
301~400元	60	901~1000元	180
401~500元	80	1001以上	200
501~600元	100		

星期一~五發車

三義中醫醫院 - 老雞隆線

第一班時間	第二班時間	乘車地點
07:10	08:30	興隆國小
07:15	08:35	客家大院
07:18	08:38	銅鑼工業區
07:25	08:45	銅鑼火車站
07:30	08:50	九湖口
07:33	08:53	樟樹大茶壺車站
07:40	09:00	三義火車站
07:45	09:05	三義慈濟中醫醫院
第一班回程 10:45 / 第二班回程 12:10		

星期一、三、五發車

臺中慈院 - 三義銅鑼線

時間	乘車地點
07:00	銅鑼天主教堂
07:03	銅鑼火車站
07:05	銅鑼工業區
07:10	樟樹大茶壺
07:15	三義火車站
07:17	三義鄉農會
07:20	六角亭
07:25	三義慈濟中醫醫院
07:27	三義 7-11
07:29	中華藝品館(台灣藝術博物館招牌處)
08:30	臺中慈院
回診或轉診可多加運用	

星期一~五發車

三義中醫醫院 - 新雞隆線

時間	乘車地點
13:00	新雞隆彭屋車站
13:03	新隆國小
13:13	三義客家書院
13:15	三義天后宮
13:20	全家便利商店 - 三義三福店
13:25	三義慈濟中醫醫院
回程 16:00	

三義慈濟中醫醫院

中醫院 → 火車站  
三義慈濟中醫醫院 (大門口)

車種	慈濟中醫院	班次	三義火車站	車種
幸福巴士	06:49	1	06:57	幸福巴士
幸福巴士	06:50	2	07:05	幸福巴士
幸福巴士	07:09	3	07:15	幸福巴士
幸福巴士	07:15	4	07:40	接駁車
接駁車	07:45	5	08:45	接駁車
幸福巴士	08:30	6	08:47	幸福巴士
幸福巴士	08:32	7	09:00	接駁車
接駁車	08:35	8	09:50	接駁車
接駁車	09:05	9	10:02	幸福巴士
接駁車	09:40	10	10:20	幸福巴士
幸福巴士	10:13	11	10:50	接駁車
接駁車	10:40	12	11:20	接駁車
接駁車	11:10	13	12:00	接駁車
接駁車	11:50	14	14:00	接駁車
接駁車	13:50	15	15:10	接駁車
接駁車	15:00	16	16:10	接駁車
接駁車	16:00	17	16:57	幸福巴士
幸福巴士	16:49	18	17:00	接駁車
接駁車	17:00	19	17:15	幸福巴士
幸福巴士	17:04	20	17:19	幸福巴士