



門診一覽表

日期	5/6、13、20、27		5/7、14、21、28		5/1、8、15、22、29		5/2、9、16、23、30		5/3、10、17、24、31		5/4、11、18、25	
星期	星期一		星期二		星期三		星期四		星期五		星期六	
科別	診療室	上午	下午	上午	下午	上午	下午	上午	下午	上午	下午	上午
中醫 Chinese Medicine	中醫內科	簡俊安 藍英明	簡俊安	張景翔		張景翔 簡俊安 莊佳穎5/22 (12點前報到)	藍英明	張景翔		簡俊安	張景翔	黃仲諄5/11、25 簡俊安
	中醫婦科						楊紓怡	楊紓怡		楊紓怡		
	中醫針灸科	莊孟臻 史峰	史峰			莊孟臻 史峰	莊孟臻 伍崇弘5/8	葉明憲	莊孟臻	史峰	莊孟臻	莊孟臻
	中醫傷科			謝紹安	謝紹安				鄭宜哲			
	中醫家庭暨 社區醫學科		葉家舟 (5/13停診)	葉家舟			葉家舟			葉家舟		
參考症狀：科學中藥及傳統飲片草藥之內服治療、感冒、慢性支氣管炎、氣喘、過敏性鼻炎、胃痛、消化不良、消化性潰瘍、肝病、便秘、B型肝炎、皮膚病、疔瘡腫毒、腎炎、心血管疾、高血壓、糖尿病、失眠、頭痛、骨關節疾病。痛經、月經不調、產前產後調理、白帶、安胎、不孕、更年期症候群。針灸、艾盒灸療、耳針、拔罐、放血、中風後遺症、各種運動傷害、神經痛、退化性關節疾病、三伏貼施作、落枕、各類痛症治療、急慢性扭挫擦傷。												
西醫 Western Medicine	一般內科						田玠為 5/8、22					田玠為 5/11、25
	復健科					蔡森蔚		謝宜熹	張瓊玟			
	眼科	鄭慧敏 5/13、27 (九點開診) 李世煌 5/6、20				李家福		李致名				
復健科：藉由復健、物理醫學、運動訓練及輔具來促進病患健康、生活獨立及改善病患生活品質，之後藉由開立復健處方、藥物或打針治療(包括脊椎注射)來解決各種神經及疼痛問題。 一般內科：各種常見疾病、中老年人慢性疾(高血壓、糖尿病、高血脂、停經症候群、肝炎追蹤等)、醫療保健諮詢 眼科：一般眼科疾病(視力減退、眼睛紅腫、酸痛、奇癢、流淚不止等)、隱形眼鏡配戴、白內障、飛蚊症、玻璃體出血、視網膜出血、視網膜發炎變性等(糖尿病、高血壓、腎臟病等患者應定期看診，即早偵測網膜病變)												

門診表僅供參考，實際門診時間請以現場掛號為主。

5-15逗陣來聽健康

講題：十二時辰養生法

日期：5月15日

時間：下午15:00~16:00

講師：史峰 醫師

地點：一樓候藥區

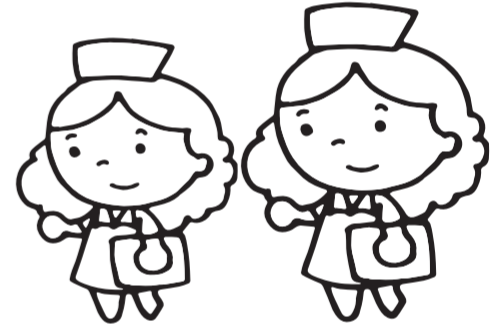

好消息!  
西醫眼科進駐  
台中慈濟眼科團隊來到  
三義中醫醫院為民眾服務喔!

- 視力檢查
- 自動驗光儀檢查
- 辨色力檢查
- 立體感檢查
- 眼壓檢查
- 醫師診察及眼科治療



星期一上午：李世煌醫師(第一、三週)  
鄭慧敏醫師(第二、四週)  
星期三上午：李家福醫師  
星期四上午：李致名醫師

本院收費標準

收費項目	掛號費	部份負擔	
西醫門診	100元	50元	
中醫門診			
依健保署規定，門診藥品超出100元時，應自行繳藥品部分負擔費用金額如下：			
藥品費用	應自付費用	藥品費用	應自付費用
0-100元	0	601~700元	120
101~200元	20	701~800元	140
201~300元	40	801~900元	160
301~400元	60	901~1000元	180
401~500元	80	1001以上	200
501~600元	100		

三義中醫醫院 - 老雞隆線

第一班時間	第二班時間	乘車地點
07:10	08:30	興隆國小
07:15	08:35	客家大院
07:18	08:38	銅鑼工業區
07:25	08:45	銅鑼火車站
07:30	08:50	九湖口
07:33	08:53	樟樹大茶壺車站
07:40	09:00	三義火車站
07:45	09:05	三義慈濟中醫醫院

第一班回程 10:45 / 第二班回程 12:10

臺中慈院 - 三義銅鑼線

時間	乘車地點
07:00	銅鑼天主教堂
07:03	銅鑼火車站
07:05	銅鑼工業區
07:10	樟樹大茶壺
07:15	三義火車站
07:17	三義鄉農會
07:20	六角亭
07:25	三義慈濟中醫醫院
07:27	三義 7-11
07:29	中華藝品館(台灣藝術博物館招牌處)
08:30	臺中慈院

回診或轉診可多加運用

三義中醫醫院 - 新雞隆線

時間	乘車地點
13:00	新雞隆彭屋車站
13:03	新隆國小
13:13	三義客家書院
13:15	三義天后宮
13:20	全家便利商店 - 三義三福店
13:25	三義慈濟中醫醫院

回程 16:00

中醫院 → 火車站 路線 火車站 → 中醫院

車種	慈濟中醫院	班次	三義火車站	車種
幸福巴士	06:49	1	06:57	幸福巴士
幸福巴士	06:50	2	07:05	幸福巴士
幸福巴士	07:09	3	07:15	幸福巴士
幸福巴士	07:15	4	07:40	接駁車
接駁車	07:45	5	08:45	接駁車
幸福巴士	08:30	6	08:47	幸福巴士
幸福巴士	08:32	7	09:00	接駁車
接駁車	08:35	8	09:50	接駁車
接駁車	09:05	9	10:02	幸福巴士
接駁車	09:40	10	10:20	幸福巴士
幸福巴士	10:13	11	10:50	接駁車
接駁車	10:40	12	11:20	接駁車
接駁車	11:10	13	12:00	接駁車
接駁車	11:50	14	14:00	接駁車
接駁車	13:50	15	15:10	接駁車
接駁車	15:00	16	16:10	接駁車
接駁車	16:00	17	16:57	幸福巴士
幸福巴士	16:49	18	17:00	接駁車
接駁車	17:00	19	17:15	幸福巴士
幸福巴士	17:04	20	17:19	幸福巴士