



佛教慈濟醫療財團法人三義慈濟中醫醫院

Sanyi Tzu Chi Chinese Medicine Hospital, Buddhist Tzu Chi Medical Foundation

總機代表號：037-558666

地址：367 苗栗縣三義鄉廣盛村16鄰八股路24之9號

No. 24-9, Bagu Rd., Sanyi Township, Miaoli County 367, Taiwan (R.O.C.)

115年4月份門診表

Clinic schedule April 2026

讓父母安心的孩子才有福。

恭錄 證嚴法師靜思語

門診表僅供參考，實際門診時間請以現場掛號為主。

門診一覽表												
日期	4/6、13、20、27			4/7、14、21、28		4/1、8、15、22、29		4/2、9、16、23、30		4/3、10、17、24		4/4、11、18、25
星期	星期一			星期二		星期三		星期四		星期五		星期六
科別	診療室	上午	下午	上午	下午	上午	下午	上午	下午	上午	下午	上午
中醫 Chinese Medicine	中醫內科	簡俊安		張景翔 方則淳		簡俊安 莊佳穎4/22 (12點前報到)	張景翔 (特約診限 醫師約診)	張景翔 柯青秀		簡俊安	張景翔	黃仲諄 4/11、25 柯青秀 4/4、18 簡俊安
	中醫婦科						楊紓怡			楊紓怡		
	中醫針灸科		陳柏彰		陳柏彰		伍崇弘 4/8	葉明憲 4/9、16、30			陳柏彰	陳柏彰
	中醫傷科			謝紹安	謝紹安				鄭宜哲			
	中醫家庭暨 社區醫學科		葉家舟	葉家舟			葉家舟			葉家舟		
參考症狀:科學中藥及傳統飲片草藥之內服治療、感冒、慢性支氣管炎、氣喘、過敏性鼻炎、胃痛、消化不良、消化性潰瘍、肝病、便秘、B型肝炎、皮膚病、疔瘡腫毒、腎炎、心血管疾病、高血壓、糖尿病、失眠、頭痛、骨關節疾病。痛經、月經不調、產前產後調理、白帶、安胎、不孕、更年期症候群。針灸、艾盒灸療、耳針、拔罐、放血、中風後遺症、各種運動傷害、神經痛、退化性關節疾病、三伏貼施作、落枕、各類痛症治療、急慢性扭挫傷。												
西醫 Western Medicine	一般內科						田玠為 4/1、15、29					田玠為 4/4、18
	復健科			張峻菁	張峻菁 (兩點到五點)	蔡森蔚			張瓊玟	林智佳 (九點開診)		
	眼科	鄭慧敏 4/13、27 (九點開診)								李世煌 4/3、17、24		
	耳鼻喉 暨頭頸科							李致宇 4/2、16、23、30				
復健科：藉由復健、物理醫學、運動訓練及輔具來促進病患健康、生活獨立及改善病患生活品質，之後藉由開立復健處方、藥物或打針治療(包括脊椎注射)來解決各種神經及疼痛問題。 一般內科：各種常見疾病、中老年人慢性疾病(高血壓、糖尿病、高血脂、停經症候群、肝炎追蹤等)、醫療保健諮詢 眼科：一般眼科疾病(視力減退、眼睛紅腫、酸痛、奇癢、流淚不止等)、隱形眼鏡配戴、白內障、飛蚊症、玻璃體出血、視網膜出血、視網膜發炎變性等(糖尿病、高血壓、腎臟病等患者應定期看診，即早偵測網膜病變)												

4/29逗陣來聽健康

日期：4月29日

講題：鼻過敏護理

講師：羅詩婷護理師

時間：15:00-16:00

地點：一樓候藥區

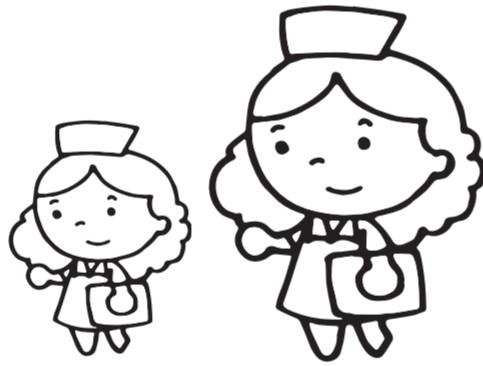

清明連假門診服務不中斷

本院於4月3日(四)至4月6日(一)

門診及復健治療皆正常提供服務

歡迎民眾安心就醫

停車場收費公告

自113年10月1日起，汽車停車收費如下：

時間	費率	當日最高
30分鐘內	免費	120元
1小時	30元	
2小時	30元	
3小時	30元	
4小時	40元	
5小時	50元	
6小時	60元	
7小時	70元	
8小時	80元	

新雞隆線路線變更公告

4/1(三)起，星期二、四維持原路線，星期一、三、五新雞隆線停駛，如造成不便，敬請見諒，感恩。

三義慈濟中醫醫院苗栗線交通車路線(老雞隆線)

時間	老雞隆線 - 上車點	時間	新雞隆線 - 上車點
07:10	08:30 興隆國小	13:00	新雞隆彭屋車站
07:15	08:35 客家大院	13:03	新隆國小
07:18	08:37 銅鑼工業區	13:13	三義客家書院
07:25	08:45 銅鑼火車站	13:15	三義天后宮
07:30	08:50 九湖口	13:20	全家便利商店 三義三福店
07:33	08:53 大茶壺車站	13:25	三義慈濟中醫醫院
07:40	09:00 三義火車站	16:00	回程
07:45	09:05 三義慈濟中醫醫院		
10:45	12:10 原路線回程		

三義慈濟中醫醫院苗栗線交通車路線(苗栗線)

時間	老雞隆線 - 上車點	時間	苗栗線 - 上車點
07:10	08:30 興隆國小	13:20	慈濟苗栗園區
07:15	08:35 客家大院	13:25	後火車站全家
07:18	08:37 銅鑼工業區	13:28	苗栗市公所
07:25	08:45 銅鑼火車站	13:35	大同路苗栗客運
07:30	08:50 九湖口	13:38	法院對面健保局
07:33	08:53 大茶壺車站	13:50	亞特力士運動器材前
07:40	09:00 三義火車站	14:20	三義慈濟中醫醫院
07:45	09:05 三義慈濟中醫醫院	16:10	回程
10:45	12:10 省道回三義火車站		

本院收費標準

收費項目	掛號費	基本部分負擔 (依健保署規定)	
西醫門診	100元	50元	
中醫門診			
依健保署規定，門診藥品超出100元時，應自行繳藥品部分負擔費用金額如下：			
藥品費用	應自付費用	藥品費用	應自付費用
0-100元	0	601~700元	120
101~200元	20	701~800元	140
201~300元	40	801~900元	160
301~400元	60	901~1000元	180
401~500元	80	1001以上	200
501~600元	100		

門診掛號須知

櫃台服務時間	週一、三、四 08:00~18:00 週二、五 07:30~18:00 週六 08:00~12:00
人工掛號專線	037-558666
網路掛號	請搜尋 「三義慈濟中醫醫院掛號」
門診看診時間	
週一、三、四	上午診 08:30~12:00 下午診 14:30~18:00
週二、五 (早安門診)	上午診 07:30~12:00 下午診 14:30~18:00
週六	上午診 08:30~12:00
※初複診民眾皆可使用預約掛號。 ※本院接受預約掛號期限一個月。 ※初診民眾請攜帶IC健保卡及身分證明文件，至掛號櫃台辦理報到，並填寫初診基本資料。	