



佛教慈濟醫療財團法人三義慈濟中醫醫院

Sanyi Tzu Chi Chinese Medicine Hospital, Buddhist Tzu Chi Medical Foundation

總機代表號：037-558666

地址：367 苗栗縣三義鄉廣盛村16鄰八股路24之9號

No. 24-9, Bagu Rd., Sanyi Township, Miaoli County 367, Taiwan (R.O.C.)

113年10月份門診表

Clinic schedule October 2024

做任何事都要專心，

專心就是定。

恭錄 證嚴法師靜思語

門診一覽表

日期	10/7、14、21、28	10/1、8、15、22、29	10/2、9、16、23、30	10/3、17、24、31	10/4、11、18、25	10/5、12、19、26		
星期	星期一	星期二	星期三	星期四	星期五	星期六		
科別	診療室	上午	下午	上午	下午	上午		
中醫 Chinese Medicine	中醫內科	簡俊安	簡俊安	張景翔	張景翔 簡俊安 莊佳穎10/23 (12點前報到)	張景翔 周仁傑	簡俊安 張景翔	黃仲諄10/12、26 簡俊安
	中醫婦科				楊紓怡	楊紓怡	楊紓怡	
	中醫針灸科	莊孟臻 史峰	史峰		莊孟臻 伍崇弘10/9	葉明憲 莊孟臻	史峰 莊孟臻	莊孟臻
	中醫傷科			謝紹安	謝紹安		鄭宜哲	
	中醫家庭暨 社區醫學科		葉家舟	葉家舟		葉家舟	葉家舟	
<p>參考症狀：科學中藥及傳統飲片草藥之內服治療、感冒、慢性支氣管炎、氣喘、過敏性鼻炎、胃痛、消化不良、消化性潰瘍、肝病、便秘、B型肝炎、皮膚病、疔瘡腫毒、腎炎、心血管疾病、高血壓、糖尿病、失眠、頭痛、骨關節疾病。痛經、月經不調、產前產後調理、白帶、安胎、不孕、更年期症候群。針灸、艾盒灸療、耳針、拔罐、放血、中風後遺症、各種運動傷害、神經痛、退化性關節疾病、三伏貼施作、落枕、各類痛症治療、急性慢性扭挫瘀傷。</p>								
西醫 Western Medicine	一般內科				田玠為 10/9、23		田玠為 10/12、26	
	復健科			蔡森蔚		謝宜熹 張瓊玫		
	眼科	鄭慧敏 10/14、28 (九點開診) 李世煌 10/7、21			李家福			
<p>復健科：藉由復健、物理醫學、運動訓練及輔具來促進病患健康、生活獨立及改善病患生活品質，之後藉由開立復健處方、藥物或打針治療(包括脊椎注射)來解決各種神經及疼痛問題。 一般內科：各種常見疾病、中老年人慢性疾病(高血壓、糖尿病、高血脂、停經症候群、肝炎追蹤等)、醫療保健諮詢 眼科：一般眼科疾病(視力減退、眼睛紅腫、酸痛、奇癢、流淚不止等)、隱形眼鏡配戴、白內障、飛蚊症、玻璃體出血、視網膜出血、視網膜發炎變性等(糖尿病、高血壓、腎臟病等患者應定期看診，即早偵測網膜病變)</p>								

雙十節門診資訊

10/10(四)門診、復健治療全日停診

預約掛號請掃QR碼

請多加使用網路掛號方式



三義慈濟中醫醫院 關心您的健康

衛教資訊講座

日期：10月07日

講題：冬季養生保健

講師：廖宜敬 藥師

時間：下午15:00-16:00

地點：一樓候藥區

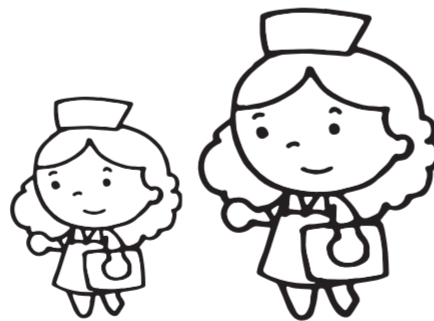

停車場收費公告

自113年10月1日起，汽車停車收費如下：

時間	費率	當日最高
30分鐘內	免費	120元
1小時	30元	
2小時	30元	
3小時	30元	
4小時	40元	
5小時	50元	
6小時	60元	
7小時	70元	
8小時	80元	

三義中醫醫院 - 老雞隆線

第一班時間	第二班時間	乘車地點
07:10	08:30	興隆國小
07:15	08:35	客家大院
07:18	08:38	銅鑼工業區
07:25	08:45	銅鑼火車站
07:30	08:50	九湖口
07:33	08:53	樟樹大茶壺車站
07:40	09:00	三義火車站
07:45	09:05	三義慈濟中醫醫院

第一班回程 10:45 / 第二班回程 12:10

臺中慈院 - 三義銅鑼線

時間	乘車地點
07:00	銅鑼天主教堂
07:03	銅鑼火車站
07:05	銅鑼工業區
07:10	樟樹大茶壺
07:15	三義火車站
07:17	三義鄉農會
07:20	六角亭
07:25	三義慈濟中醫醫院
07:27	三義 7-11
07:29	中華藝品館(台灣藝術博物館招牌處)
08:30	臺中慈院

回診或轉診可多加運用

三義中醫醫院 - 新雞隆線

時間	乘車地點
13:00	新雞隆彭屋車站
13:03	新隆國小
13:13	三義客家書院
13:15	三義天后宮
13:20	全家便利商店 - 三義三福店
13:25	三義慈濟中醫醫院

回程 16:00

中醫院 → 火車站		路線	火車站 → 中醫院	
三義慈濟中醫醫院 (大門口)		地點	三義火車站 (出口右側)	
車種	慈濟中醫院	班次	三義火車站	車種
幸福巴士	06:49	1	06:57	幸福巴士
幸福巴士	06:50	2	07:05	幸福巴士
幸福巴士	07:09	3	07:15	幸福巴士
幸福巴士	07:15	4	07:40	幸福巴士
接駁車	07:45	5	08:45	接駁車
幸福巴士	08:30	6	08:47	幸福巴士
幸福巴士	08:32	7	09:00	接駁車
接駁車	08:35	8	09:50	接駁車
接駁車	09:05	9	10:02	幸福巴士
接駁車	09:40	10	10:20	幸福巴士
幸福巴士	10:13	11	10:50	接駁車
接駁車	10:40	12	11:20	接駁車
接駁車	11:10	13	12:00	接駁車
接駁車	11:50	14	14:00	接駁車
接駁車	13:50	15	15:10	接駁車
接駁車	15:00	16	16:10	接駁車
接駁車	16:00	17	16:57	幸福巴士
幸福巴士	16:49	18	17:00	接駁車
接駁車	17:00	19	17:15	幸福巴士
幸福巴士	17:04	20	17:19	幸福巴士